

Η κατεστραμμένη Μακρυνίτσα

[Επιστήμες, Τέχνες & Πολιτισμός / Κοινωνιολογικά \(κοινωνική πρόνοια & οικογενειακά θέματα\)](#)
[/ Πολυμέσα - Multimedia](#)

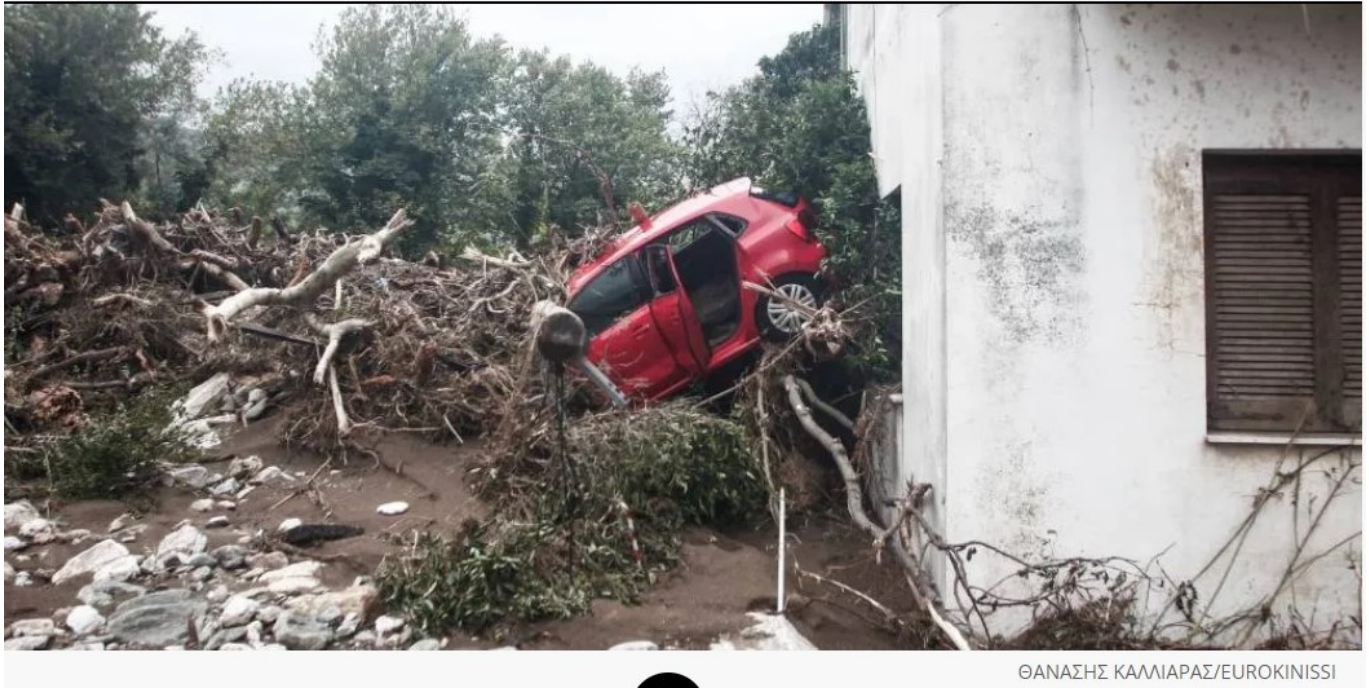

ΘΑΝΑΣΗΣ ΚΑΜΛΙΑΡΑΣ/EUROKINISSI

Χωρίς πρόσβαση από και προς το Βόλο - Μπάζα, λάσπη, διαλυμένοι δρόμοι και σπίτια.

Ανυπολόγιστη η καταστροφή στο Πήλιο και τα χωριά του που μοιάζουν με βομβαρδισμένο τοπίο μετά το πέρασμα της κακοκαιρίας Daniel.

Χαρακτηριστικές είναι οι εικόνες από βίντεο που δείχνει μεγάλο τμήμα του δρόμου του χωριού να έχει υποχωρήσει, δημιουργώντας έναν γκρεμό από μπάζα, πέτρες και ξύλα, κάνοντας το σημείο απροσπέλαστο. Πολλά αυτοκίνητα είναι καταπλακωμένα από κορμούς δέντρων και πέτρες.

Μάλιστα, ο όγκος του νερού είναι τόσο μεγάλος που το κατεστραμμένο κομμάτι του δρόμου δίπλα από το πάρκινγκ έχει μετατραπεί σε καταρράκτη.

Οι κάτοικοι παρέμειναν για άλλο ένα 24ωρο αποκομμένοι από τον υπόλοιπο νομό Μαγνησίας, αφού έχουν καταστραφεί οι δρόμοι και η γέφυρα που συνδέει το νότιο τμήμα του βουνού (παραθαλάσσιο) με τον Βόλο.

Μετο που ξημέρωσε, οι κάτοικοι της περιοχής ξεκίνησαν τις προσπάθειες απομάκρυνσης των τόνων λάσπης, των μπάζων και των υλικών που έχουν σκορπιστεί παντού από τις περιουσίες τους.

Πάνω από 50 αυτοκίνητα στη θάλασσα

Παράλληλα, τα σπίτια στο χωριό του Πλατανιά έχουν γεμίσει νερά και λάσπες, ενώ πολλές είναι οι ζωές που κινδύνευσαν κατά τη διάρκεια της σφοδής κακοκαιρίας.

Την ίδια ώρα δεκάδες είναι και οι τουρίστες που έχουν εγκλωβιστεί στο Πήλιο καθώς οι ορμητικοί χείμαρροι παρέσυραν ή κατέστρεψαν τα αυτοκίνητά τους. «Η καταστροφή στον Πλατανιά είναι πάρα πολύ μεγάλη» ανέφερε κάτοικος στην ΕΡΤ, αποκαλύπτοντας ότι πάνω από 50 αυτοκίνητα έχουν καταλήξει στη θάλασσα, τα περισσότερα εκ των οποίων ανήκαν σε τουρίστες.

Δεν λείπουν και οι εικόνες από αυτοκίνητα διαλυμένα το ένα πάνω στο άλλο, κατεστραμμένα πεζοδρόμια, δρόμους που έχουν υποχωρήσει, βάρκες που έχουν παρασυρθεί στη μέση του δρόμου και κορμούς και κλαδιά δέντρων που βρίσκονται διάσπαρτα παντού.

Προσπάθειες επανασύνδεσης με τον νομό

Την ίδια στιγμή, γέφυρα στον παραλιακό δρόμο (νότιο Πήλιο) έχει καταρρεύσει και τμήμα της έχει βυθιστεί στα λασπόνερα. «Συνεχίζουμε την πορεία με τον Αντώνη Βαφειάδη και τον Κώστα Κοτζαμάνη στο σπίτι -σύμβολο της καταστροφής όλης της Μαγνησίας, που είναι αυτή η οικοδομή, η οποία γέρνει και πατάει στην οροφή ενός λεωφορείου», ανέφερε ο ρεπόρτερ της ΕΡΤ Κώστας Καντούρης δείχνοντας την τριώροφη κατοικία που γέρνει καθώς το νερό παρέσυρε το χώμα γύρω από τα θεμέλια προκαλώντας την καταστροφή.

Όσο για το λεωφορείο που σφήνωσε κάτω από το μπαλκόνι του ισογείου, σταθεροποιώντας το προσωρινά, αποκάλυψε ότι δεν ήταν πλάι του σταθμευμένο αλλά παρασύρθηκε εκεί από τη δύναμη του νερού την ώρα που χτυπούσε την περιοχή η κακοκαιρία «Daniel».

[#ellada24](https://twitter.com/ellada24) [#Koukouராβa](https://twitter.com/Koukouராβa) [#Μακρυνίτσα](https://twitter.com/Makrynιtσα) pic.twitter.com/4yKhLvW67K

— E.K. (@EkateriniKG) [September 7, 2023](https://twitter.com/ekaterinikg/status/1671111111)

Πηγή: [efsyn.gr](https://www.efsyn.gr)