

19 Ιουλίου 2020

Μηχανογραφικό 2020: Πότε λήγει η προθεσμία για την υποβολή του

/ [Ειδήσεις και Ανακοινώσεις](#) / [Εκπαίδευση](#)

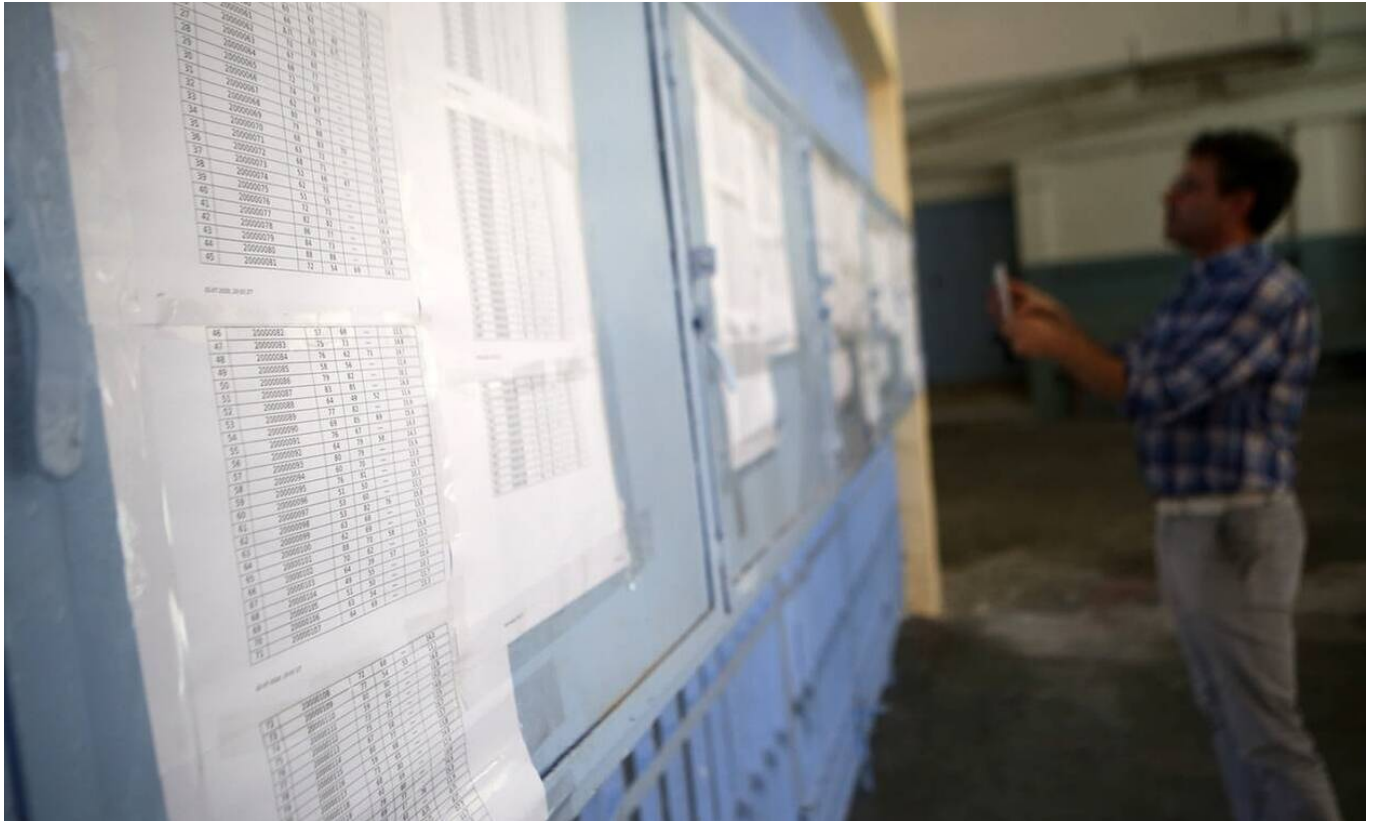

Παράταση έως και τη Δευτέρα 20 Ιουλίου δόθηκε από το υπουργείο Παιδείας στην υποβολή του Μηχανογραφικού Δελτίου.

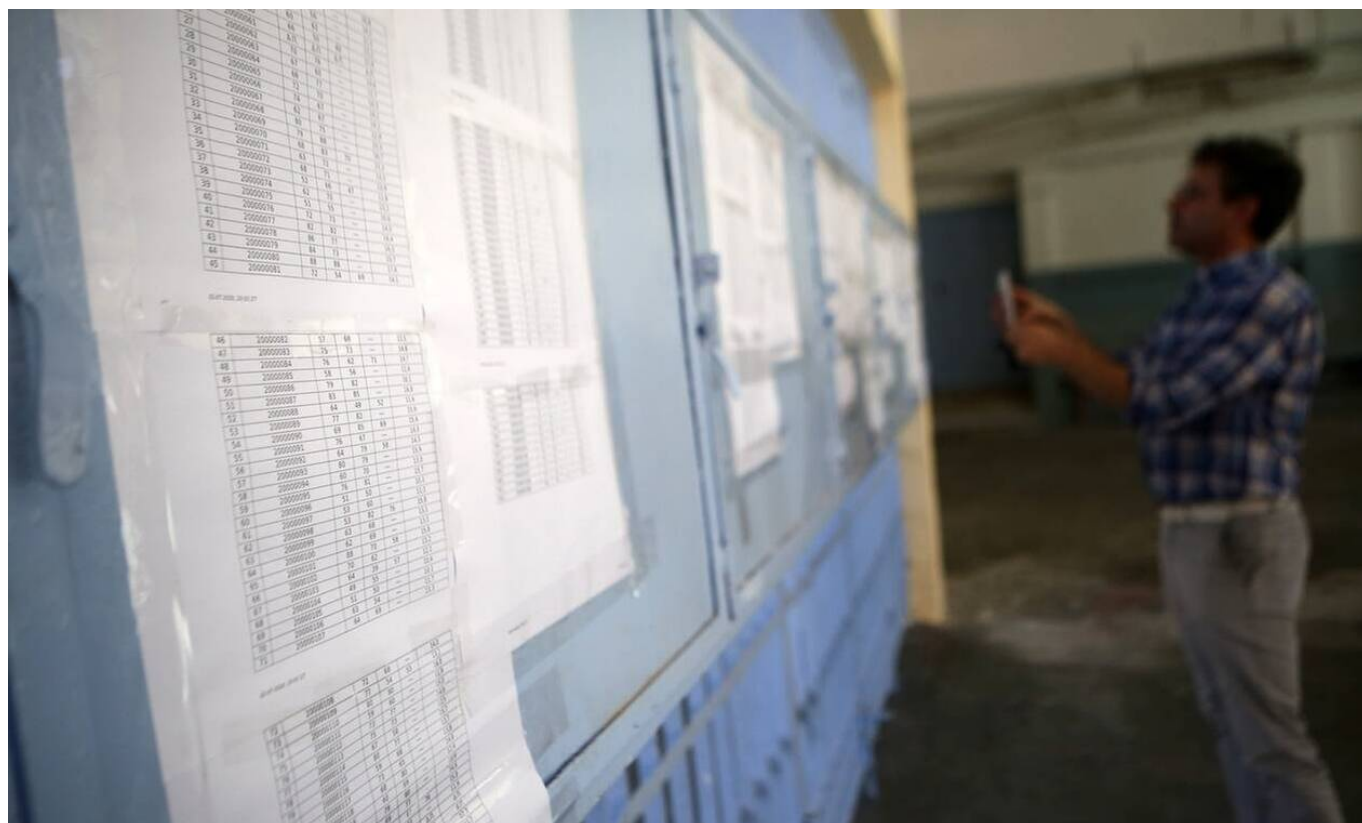

Ειδικότερα, το υπουργείο Παιδείας ανακοίνωσε ότι οι υποψήφιοι θα μπορούν να οριστικοποιήσουν και να υποβάλουν το Μηχανογραφικό τους έως και τη Δευτέρα 20 Ιουλίου 2020 τα μεσάνυχτα. Μετά τα μεσάνυχτα της Δευτέρας, η ειδική εφαρμογή θα κλείσει και θα αρχίσει ο έλεγχος και η επεξεργασία των προτιμήσεων των υποψηφίων.

Για την υποστήριξη της υποβολής του Μηχανογραφικού, όλα τα ΓΕΛ και ΕΠΑΛ, ανεξάρτητα από την προγραμματισμένη εφημερία, θα λειτουργήσουν επιπλέον τη Δευτέρα 20 Ιουλίου, τελευταία ημέρα υποβολής του Μηχανογραφικού. Αυτή την ημέρα, οι υποψήφιοι θα μπορούν να αποκτήσουν κωδικό ασφαλείας (αν δεν πρόλαβαν ή αν τον έχασαν) ή/και να αναιρέσουν το ήδη οριστικοποιημένο Μηχανογραφικό, για να οριστικοποιήσουν αμέσως εκ νέου ένα άλλο.

Οδηγίες για τη συμπλήρωση του μηχανογραφικού

Η αξιολόγηση των σχολών και η σειρά προτεραιότητας που θα δώσει ο κάθε υποψήφιος θα πρέπει να γίνουν βάσει των επιθυμιών του και όχι του βαθμού επίδοσης. Παρά τις εκτιμήσεις των βάσεων που αποτελούν «πυξίδα» για τη γενική τάση, είναι πολύ δύσκολο να προβλεφθεί με ακρίβεια η πορεία της βάσης εισαγωγής για κάθε τμήμα. Επομένως, η επίδοση ενός μαθητή και ο μέσος όρος του στις πανελλαδικές εξετάσεις δεν θα πρέπει να παίξουν μεγάλο ρόλο στην επιλογή του για την εισαγωγή του σε ένα τμήμα.

Η επιλογή ενός τμήματος θα πρέπει να γίνει ύστερα από μελέτη του προγράμματος σπουδών του. Ο τίτλος μπορεί να είναι παραπλανητικός. Το πρόγραμμα σπουδών αφορά στο σύνολο των μαθημάτων και τις κατευθύνσεις, ενώ ιδιαίτερη προσοχή θα πρέπει να δοθεί και στα επαγγελματικά δικαιώματα που δίνονται από κάθε τμήμα, καθώς υπάρχουν περιπτώσεις όπου τμήματα με την ίδια ονομασία δεν έχουν τα ίδια επαγγελματικά δικαιώματα.

Εδώ κι έναν χρόνο, ο ακαδημαϊκός χάρτης έχει αλλάξει και πολλά πανεπιστημιακά τμήματα έχουν προκύψει από τη συγχώνευση ΤΕΙ. Τα περισσότερα εξ αυτών εδράζουν σε περιφερειακά πανεπιστήμια και ακόμα δεν έχουν οριστεί για τα περισσότερα επαγγελματικά δικαιώματα.

Εφόσον ο υποψήφιος επιθυμεί να διεκδικήσει μετεγγραφή, θα πρέπει να γνωρίζει ότι φέτος έχουν αλλάξει πολλά δεδομένα. Θεσπίστηκε βάση μετεγγραφής, σύμφωνα με την οποία δικαίωμα μετεγγραφής έχει ένας εισακτέος που η επίδοσή του είναι μέχρι 2.750 μόρια χαμηλότερη της βάσης εισαγωγής του τμήματος της επιθυμίας του. Η μοριοδότηση έχει αλλάξει ενισχύοντας κάποιες κοινωνικές ομάδες και πλέον θα υπάρχει και δεύτερος γύρος μετεγγραφών.

Οι αντιστοιχήσεις των τμημάτων, που δημοσιοποιήθηκαν πριν από λίγες μέρες, ήταν μια (δυσάρεστη) έκπληξη για κάποιους. Πολλά τμήματα που είχαν αντιστοιχήσεις πέρσι, πλέον δεν δίνουν αυτήν τη δυνατότητα. Χαρακτηριστικό παράδειγμα το «Διοικητικής Επιστήμης και Τεχνολογίας» του ΟΠΑ. Ενώ υπάρχουν άλλα πέντε τμήματα με την ίδια ονομασία σε Κοζάνη, Πάτρα, Αγιο Νικόλαο, Καβάλα και Τρίπολη, το τμήμα του ΟΠΑ εξαιρείται από την αντιστοίχιση.

Υπενθυμίζεται ότι η βάση εισαγωγής του πέρσι ήταν 17.959 μόρια, ενώ σε ορισμένα από τα υπόλοιπα περιφερειακά τμήματα η βάση εισαγωγής ήταν ακόμα και 5.000 μόρια.

Το υπουργείο Παιδείας αποφάσισε να προχωρήσει σε εξαιρέσεις δυνατότητας μετεγγραφής από χαμηλόβαθμα τμήματα σε υψηλόβαθμα των κεντρικών Ιδρυμάτων, ώστε να αποφευχθούν αδικίες.

Πηγή: newsbomb.gr